

IMPLANTATION

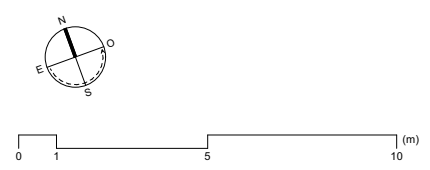

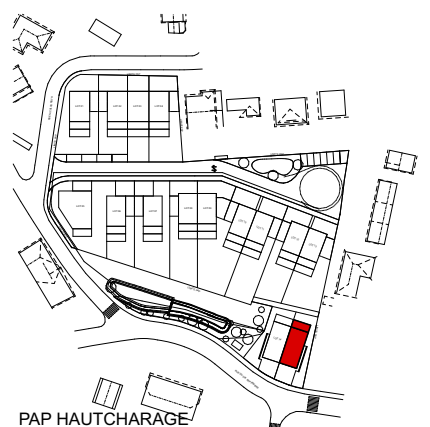

**ATELIER
ARCHIMADE**
architecture & urbanisme

B	15/04/2020	M.C.	J.T.	Mise à jour
A	20/02/2020	M.C.	J.T.	Création du plan
INDICE	DATE	DESSIN	CONTROLE	MODIFICATION
YouBuild Immobilier SA		42, BVD Prince Félix L-1513 Luxembourg		Rue Du X Septembre L-4947 Käerjeng
MAISONS EN BANDE HAUTCHARAGE				P18Z PAAPS BRO IM01 15
IMPLANTATION LOT 15				B

NOTE IMPORTANTE: La mention de l'échelle est purement indicative. Il est interdit de mesurer sur les plans. Toutes les dimensions sont à vérifier par l'entrepreneur sur le chantier avant le début des travaux. L'entrepreneur est également tenu de signaler sans délai à l'architecte toute anomalie constatée sur les plans. Toute modification apportée à la construction sans le consentement de l'architecte ne saurait engager sa responsabilité. Le contenu de ce document est la propriété exclusive de l'architecte, il ne peut être diffusé ni utilisé sans son autorisation écrite. Tout nouvel indice de modification implique l'annulation du document précédent et son remplacement par le présent document.

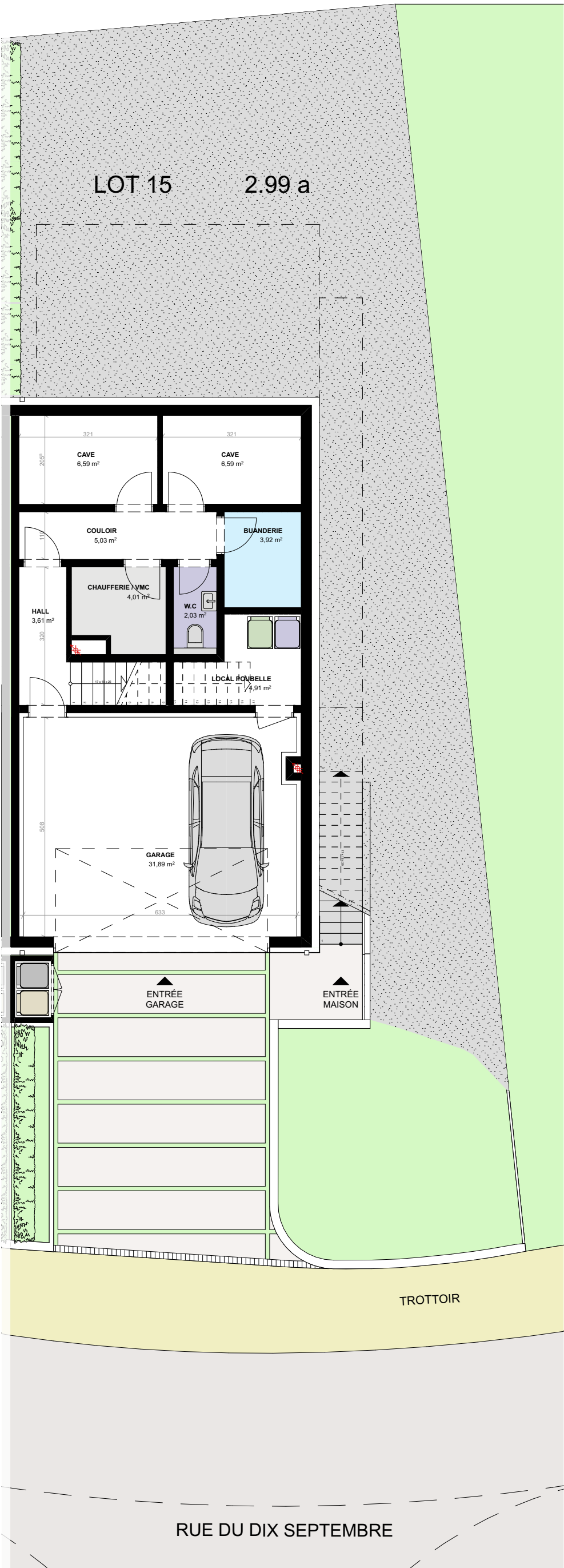

Surface habitable:

S>2m: 158.55 m²

S<1m: 15.10 m²

1m<S.<2m: 23.11 m²

Surface garage/technique rez: 69.91 m²

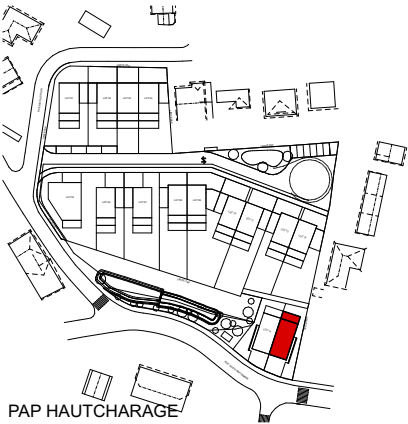

**ATELIER
ARCHIMADE**
architecture & urbanisme

1:100

NOTE IMPORTANTE: La mention de l'échelle est purement indicative. Il est interdit de mesurer sur les plans. Toutes les dimensions sont à vérifier par l'entrepreneur sur le chantier avant le début des travaux. L'entrepreneur est également tenu de signaler sans délai à l'architecte toute anomalie constatée sur les plans. Toute modification apportée à la construction sans le consentement de l'architecte ne saurait engager sa responsabilité. Le contenu de ce document est la propriété exclusive de l'architecte; il ne peut être diffusé ni utilisé sans son autorisation écrite. Tout nouvel indice de modification implique l'annulation du document précédent et son remplacement par le présent document.

B	15/04/2020	M.C.	J.T.	Mise à jour
A	20/02/2020	M.C.	J.T.	Création du plan
INDICE	DATE	DESSIN	CONTROLE	MODIFICATION
YouBuild Immobilier SA		42, BVD Prince Félix L-1513 Luxembourg		Rue Du X Septembre L-4947 Käerjeng
MAISONS EN BANDE HAUTCHARAGE				P18Z PAAPS BRO ET00 15
REZ-DE-CHAUSSÉE LOT 15				
B				

Notes: Toutes les dimensions sont à vérifier par l'entrepreneur sur le chantier avant le début des travaux. L'entrepreneur est également tenu de signaler sans délai à l'architecte toute anomalie constatée sur les plans. Toute modification apportée ce document est la propriété exclusive de l'architecte; il ne peut être diffusé ni utilisé sans son autorisation écrite. Tout nouvel indice de modification implique l'annulation du document précédent et son remplacement par le présent document.

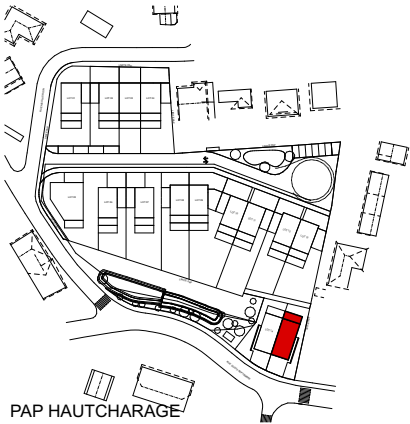
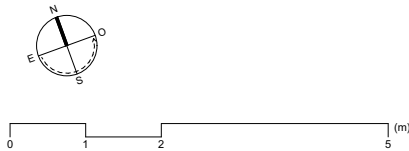
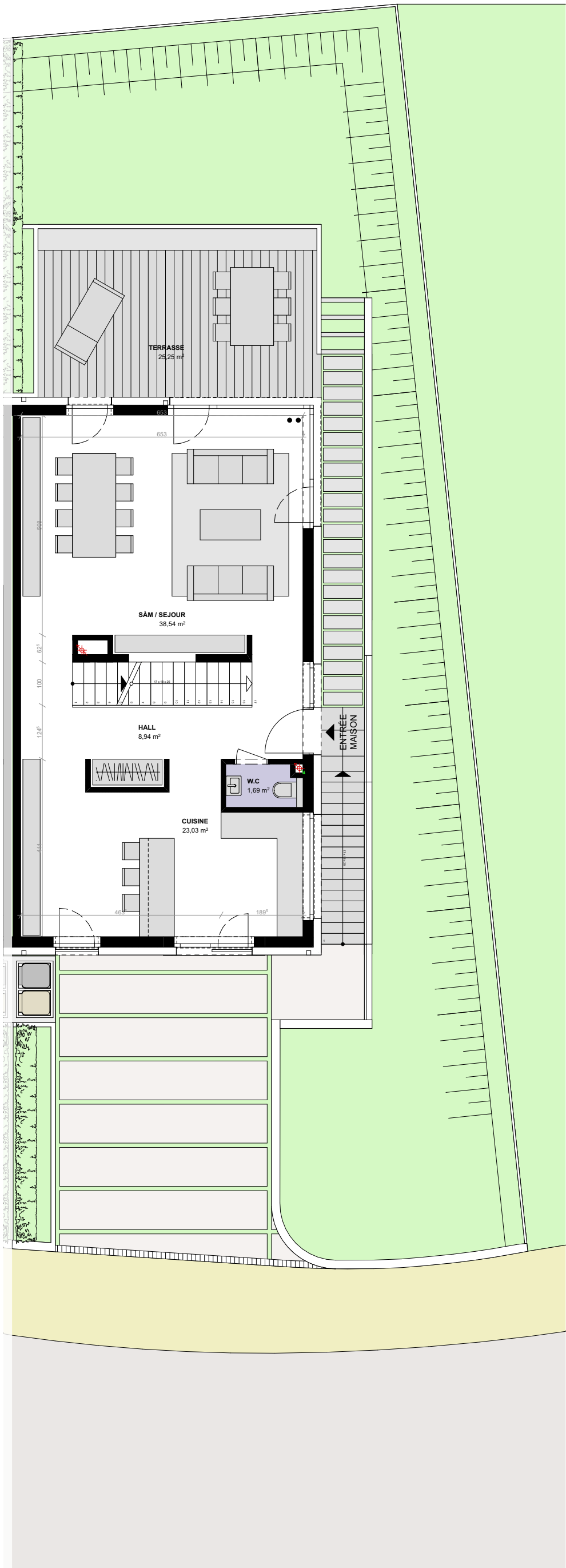

PAP HAUTCHARAGE

	ATELIER ARCHIMADE <i>architecture & urbanisme</i>		B	15/04/2020	M.C.	J.T.	Mise à jour
			A	20/02/2020	M.C.	J.T.	Création du plan
	INDICE	DATE	DESSIN	CONTROLE	MODIFICATION		
	YouBuild Immobilier SA		42, BVD Prince Félix L-1513 Luxembourg			Rue Du X Septembre L-4947 Käerjeng	
	MAISONS EN BANDE HAUTCHARAGE					P18Z PAAPS BRO ET01 15	
		ETAGE 01 LOT 15					
NOTE IMPORTANTE: La mention de l'échelle est purement indicative. Il est interdit de mesurer sur les plans. Toutes les dimensions sont à vérifier par l'entrepreneur sur le chantier avant le début des travaux. L'entrepreneur est également tenu de signaler sans délai à l'architecte toute anomalie constatée sur les plans. Toute modification apportée à la construction sans le consentement de l'architecte ne saurait engager sa responsabilité. Le contenu de ce document est la propriété exclusive de l'architecte; il ne peut être diffusé ni utilisé sans son autorisation écrite. Tout nouvel indice de modification implique l'annulation du document précédent et son remplacement par le présent document.							

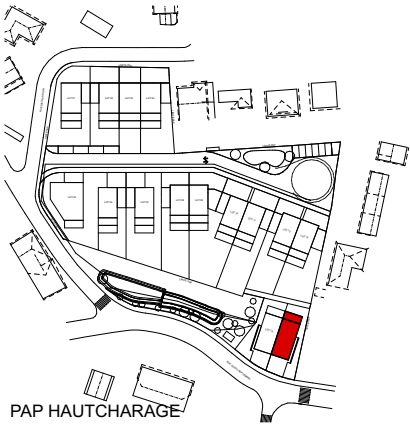
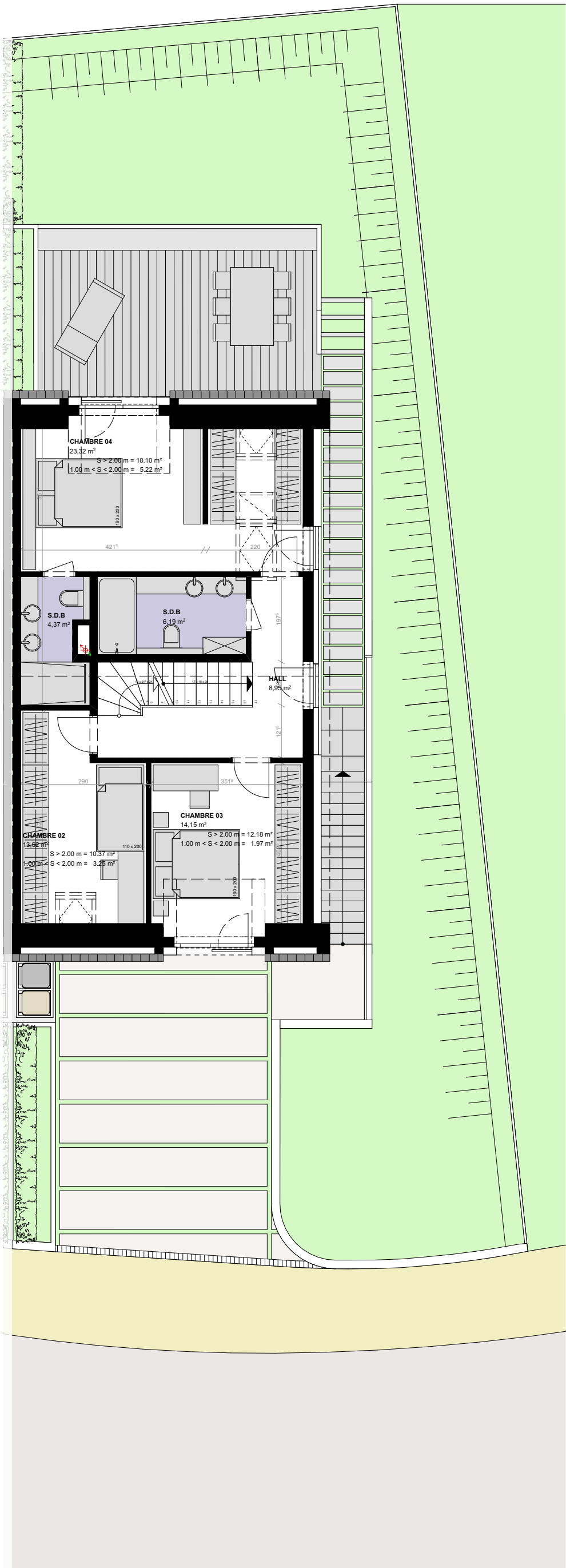

**ATELIER
ARCHIMADE**
architecture & urbanisme

1:100

NOTE IMPORTANTE: La mention de l'échelle est purement indicative. Il est interdit de mesurer sur les plans. Toutes les dimensions sont à vérifier par l'entrepreneur sur le chantier avant le début des travaux. L'entrepreneur est également tenu de signaler sans délai à l'architecte toute anomalie constatée sur les plans. Toute modification apportée à la construction sans le consentement de l'architecte ne saurait engager sa responsabilité. Le contenu de ce document est la propriété exclusive de l'architecte; il ne peut être diffusé ni utilisé sans son autorisation écrite. Tout nouvel indice de modification implique l'annulation du document précédent et son remplacement par le présent document.

B	15/04/2020	M.C.	J.T.	Mise à jour
A	20/02/2020	M.C.	J.T.	Création du plan
INDICE	DATE	DESSIN	CONTROLE	MODIFICATION
YouBuild Immobilier SA		42, BVD Prince Félix L-1513 Luxembourg		Rue Du X Septembre L-4947 Käerjeng
MAISONS EN BANDE HAUTCHARAGE				P18Z PAAPS BRO ET02 15
ETAGE 02 COMBLE LOT 15				
B				

Notes: Tous les dimensions sont à vérifier par l'entrepreneur sur le chantier avant le début des travaux. L'entrepreneur est également tenu de signaler sans délai à l'architecte toute anomalie constatée sur les plans. Toute modification apportée ce document est la propriété exclusive de l'architecte; il ne peut être diffusé ni utilisé sans son autorisation écrite. Tout nouvel indice de modification implique l'annulation du document précédent et son remplacement par le présent document.

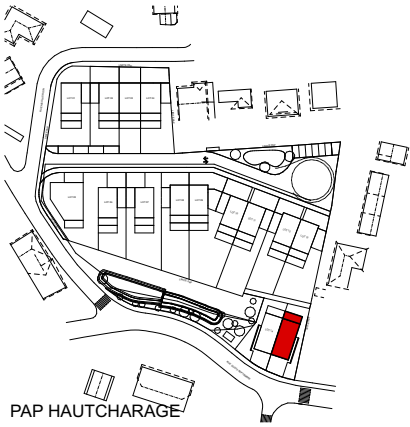
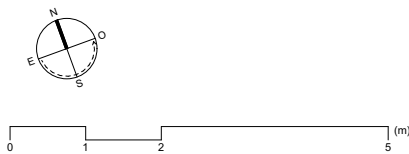
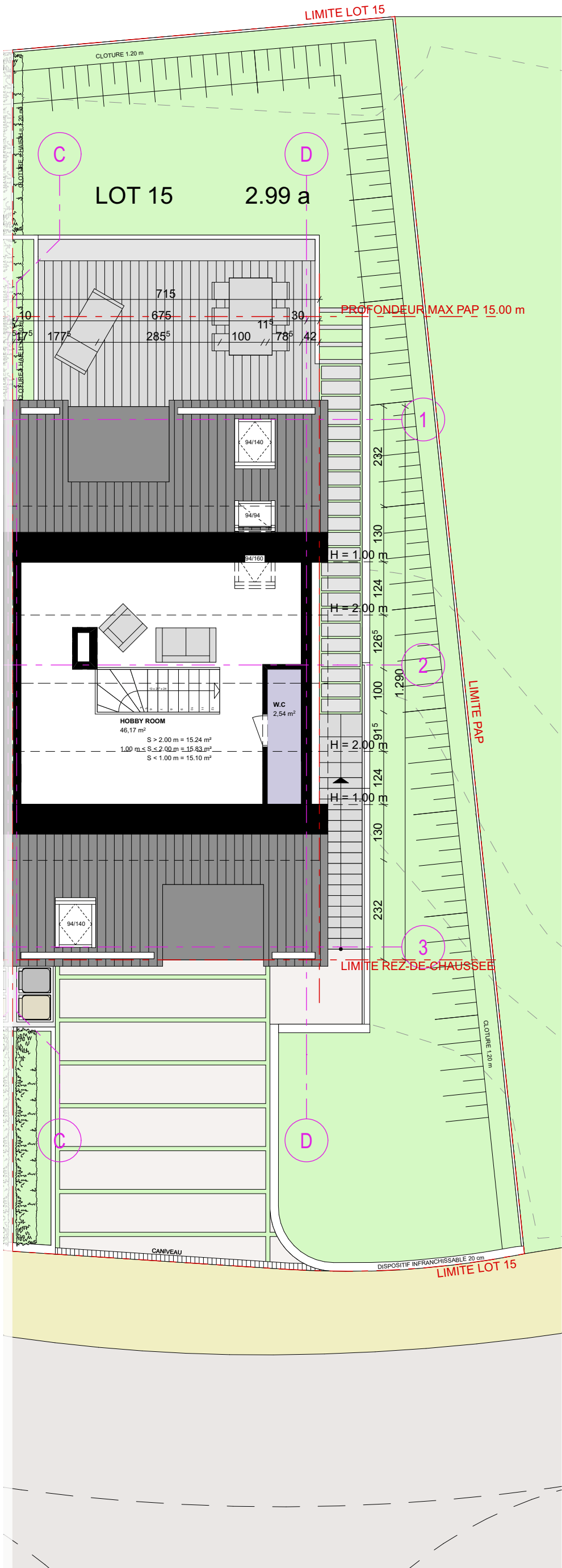

PAP HAUTCHARAGE

 ATELIER ARCHIMADE <i>architecture & urbanisme</i> 1:100	B	15/04/2020	M.C.	J.T.	Mise à jour
	A	20/02/2020	M.C.	J.T.	Création du plan
	INDICE	DATE	DESSIN	CONTROLE	MODIFICATION
	YouBuild Immobilier SA 42, BVD Prince Félix L-1513 Luxembourg Rue Du X Septembre L-4947 Käerjeng				
MAISONS EN BANDE HAUTCHARAGE					P18Z PAAPS BRO ET03 15
ETAGE 03 COMBLE LOT 15					B

NOTE IMPORTANTE: La mention de l'échelle est purement indicative. Il est interdit de mesurer sur les plans. Toutes les dimensions sont à vérifier par l'entrepreneur sur le chantier avant le début des travaux. L'entrepreneur est également tenu de signaler sans délai à l'architecte toute anomalie constatée sur les plans. Toute modification apportée à la construction sans le consentement de l'architecte ne saurait engager sa responsabilité. Le contenu de ce document est la propriété exclusive de l'architecte, il ne peut être diffusé ni utilisé sans son autorisation écrite. Tout nouvel indice de modification implique l'annulation du document précédent et son remplacement par le présent document.



FAÇADE SUD



RUE DU DIX SEPTEMBRE

RUE DU DIX SEPTEMBRE

FAÇADE NORD

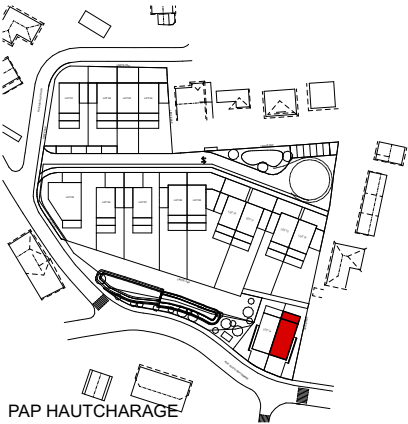

 <div>ATELIER ARCHIMADE <i>architecture & urbanisme</i></div>	B		15/04/2020	M.C.	J.T.	Mise à jour	YouBuild Immobilier SA42, BVD Prince Félix L-1513 LuxembourgRue Du X Septembre L-4947 Käerjeng
	A		20/02/2020	M.C.	J.T.	Création du plan	
	INDICE	DATE	DESSIN	CONTROLE	MODIFICATION		
	MAISONS EN BANDE HAUTCHARAGE						
	FAÇADES NORD-OUEST SUD-EST LOT 15						
P18Z PAAPS BRO GE01 15							B

NOTE IMPORTANTE: La mention de l'échelle est purement indicative. Il est interdit de mesurer sur les plans. Toutes les dimensions sont à vérifier par l'entrepreneur sur le chantier avant le début des travaux. L'entrepreneur est également tenu de signaler sans délai à l'architecte toute anomalie constatée sur les plans. Toute modification apportée à la construction sans le consentement de l'architecte ne saurait engager sa responsabilité. Le contenu de ce document est la propriété exclusive de l'architecte, il ne peut être diffusé ni utilisé sans son autorisation écrite. Tout nouvel indice de modification implique l'annulation du document précédent et son remplacement par le présent document.



FAÇADE EST

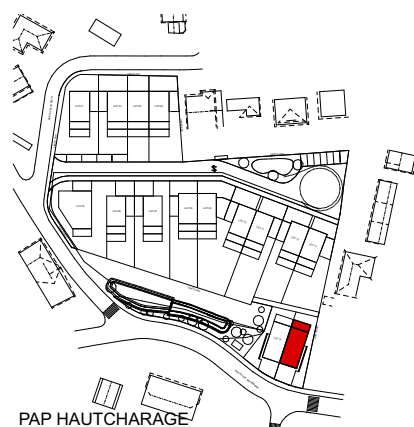

B	15/04/2020	M.C.	J.T.	Mise à jour
A	20/02/2020	M.C.	J.T.	Création du plan
INDICE	DATE	DESSIN	CONTROLE	MODIFICATION
YouBuild Immobilier SA		42, BVD Prince Félix L-1513 Luxembourg		Rue Du X Septembre L-4947 Käerjeng
MAISONS EN BANDE HAUTCHARAGE				P18Z PAAPS BRO FAE 15
FAÇADE EST LOT 15				

plans. Toutes les dimensions sont à vérifier par l'entrepreneur sur le chantier avant le début des travaux. L'entrepreneur est également tenu de signaler sans délai à l'architecte toute anomalie constatée sur les plans. Toute modification apportée aux plans doit être notifiée par écrit au maître d'ouvrage et à l'architecte. Tout nouvel indice de modification implique l'annulation du document précédent et son remplacement par le présent document.

NOTE IMPORTANTE: La mention de l'échelle est purement indicative. Il est interdit de mesurer sur les plans. Toutes les dimensions sont à vérifier par l'entrepreneur sur le chantier avant le début des travaux. L'entrepreneur est également tenu de signaler sans délai à l'architecte toute anomalie constatée sur les plans. Toute modification apportée à la construction sans le consentement de l'architecte ne saurait engager sa responsabilité. Le contenu de ce document est la propriété exclusive de l'architecte, il ne peut être diffusé ni utilisé sans son autorisation écrite. Tout nouvel indice de modification implique l'annulation du document précédent et son remplacement par le présent document.

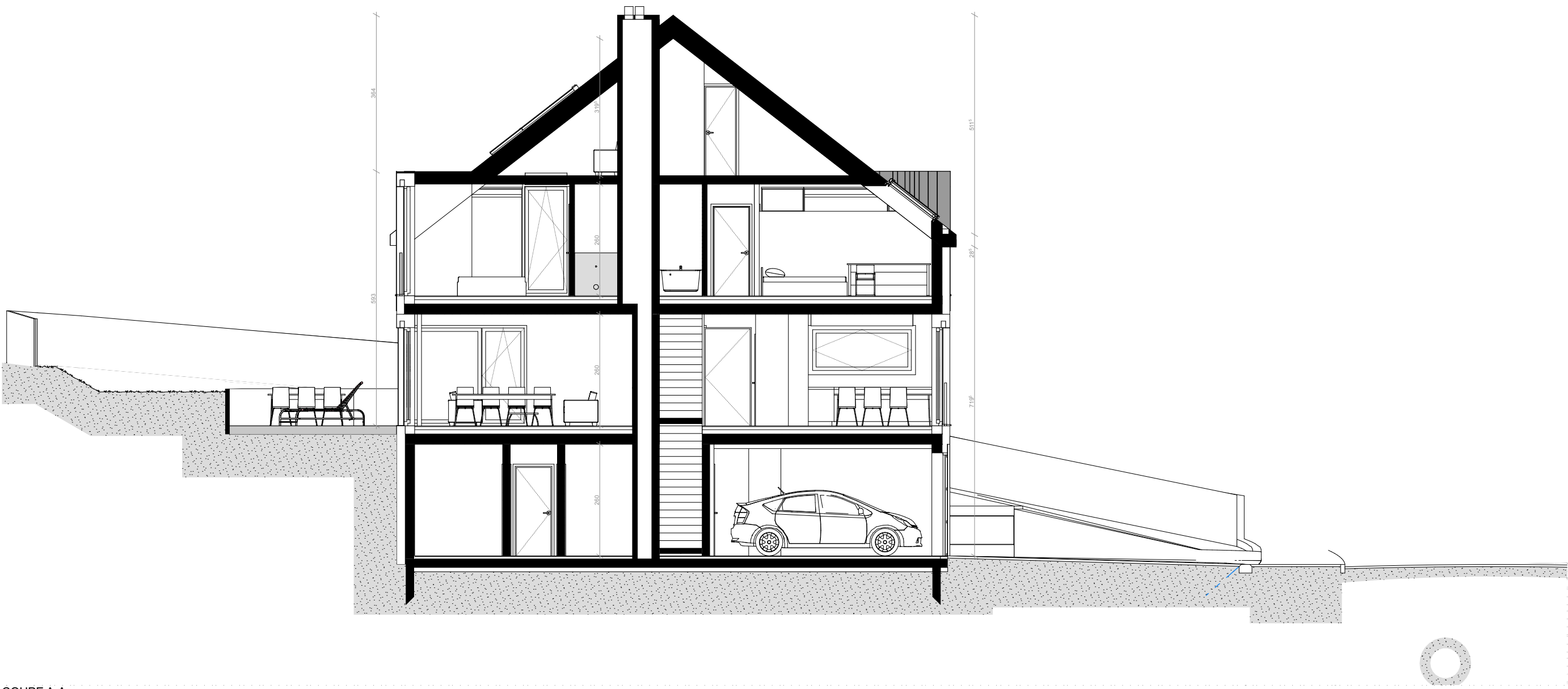

COUPE A-A

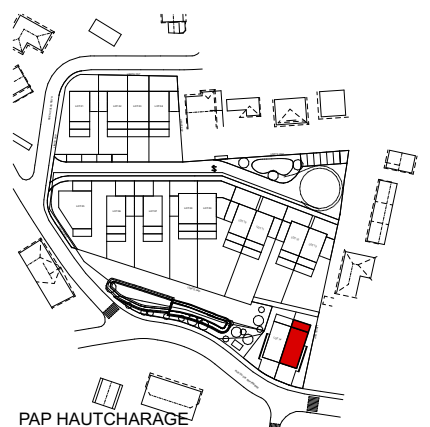

B	15/04/2020	M.C.	J.T.	Mise à jour
A	20/02/2020	M.C.	J.T.	Création du plan
INDICE	DATE	DESSIN	CONTROLE	MODIFICATION
YouBuild Immobilier SA		42, BVD Prince Félix L-1513 Luxembourg		Rue Du X Septembre L-4947 Käerjeng
MAISONS EN BANDE HAUTCHARAGE				P18Z PAAPS BRO COAA 15
COUPE A-A LOT 15				

plans. Toutes les dimensions sont à vérifier par l'entrepreneur sur le chantier avant le début des travaux. L'entrepreneur est également tenu de signaler sans délai à l'architecte toute anomalie constatée sur les plans. Toute modification apportée aux plans de coupe doit être précédée de l'approbation écrite de l'architecte. Tout nouvel indice de modification implique l'annulation du document précédent et son remplacement par le présent document.

NOTE IMPORTANTE: La mention de l'échelle est purement indicative. Il est interdit de mesurer sur les plans. Toutes les dimensions sont à vérifier par l'entrepreneur sur le chantier avant le début des travaux. L'entrepreneur est également tenu de signaler sans délai à l'architecte toute anomalie constatée sur les plans. Toute modification apportée à la construction sans le consentement de l'architecte ne saurait engager sa responsabilité. Le contenu de ce document est la propriété exclusive de l'architecte, il ne peut être diffusé ni utilisé sans son autorisation écrite. Tout nouvel indice de modification implique l'annulation du document précédent et son remplacement par le présent document.