

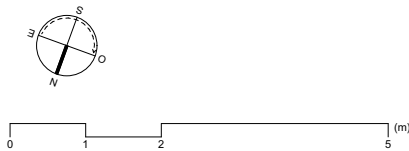

 <div>ACOM ARCHITECTURE & URBANISME</div>	B	11/06/2020	L.C	J.T	Modifications de plans		
	A	20/02/2020	M.C	J.T	Création de plans		
	INDICE		DATE	DESSIN	CONTROLE	MODIFICATION	
	YouBuild Immobilier SA		42, BVD Prince Félix L-1513 Luxembourg			Rue Du X Septembre L-4947 Käerjeng	
	MAISONS EN BANDE HAUTCHARGE					AC17H PAAPS BRO IM01 2	
1:200	IMPLANTATION PAP LOT 2					B	
<div>NOTE IMPORTANTE: La mention de l'échelle est purement indicative. Il est interdit de mesurer sur les plans. Toutes les dimensions sont à vérifier par l'entrepreneur sur le chantier avant le début des travaux. L'entrepreneur est également tenu de signaler sans délai à l'architecte toute anomalie constatée sur les plans. Toute modification apportée à la construction sans le consentement de l'architecte ne saurait engager sa responsabilité. Le contenu de ce document est la propriété exclusive de l'architecte, il ne peut être diffusé ni utilisé sans son autorisation écrite. Tout nouvel indice de modification implique l'annulation du document précédent et son remplacement par le présent document.</div>							

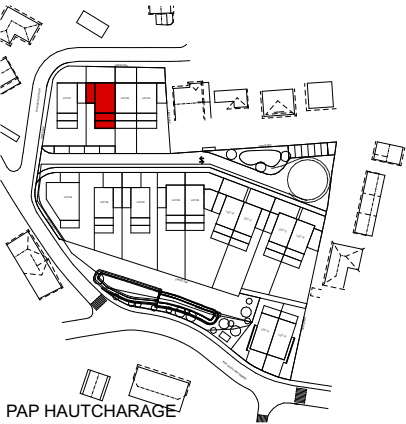
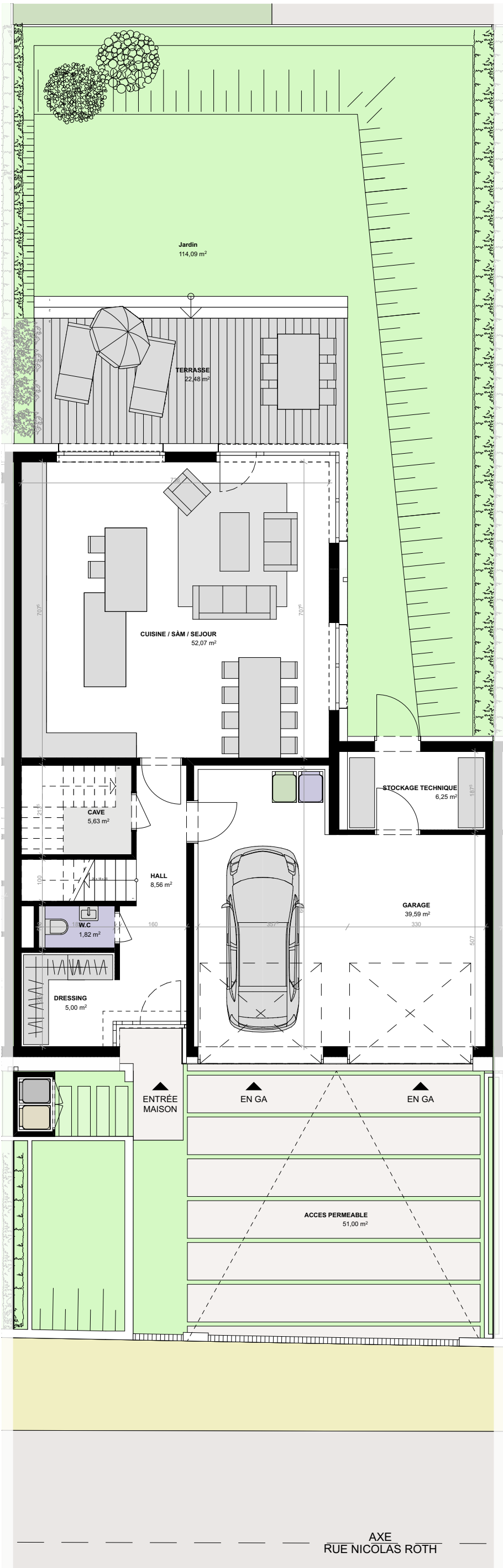

	B	11/06/2020	L.C	J.T	Modifications de plans
	A	20/02/2020	M.C	J.T	Création de plans
	INDICE	DATE	DESSIN	CONTROLE	MODIFICATION
1:100	YouBuild Immobilier SA		42, BVD Prince Félix L-1513 Luxembourg		Rue Du X Septembre L-4947 Käerjeng
	MAISONS EN BANDE HAUTCHARAGE				AC17H PAAPS BRO ET00 2
	REZ-DE-CHAUSSEE LOT 2				

NOTE IMPORTANTE: La mention de l'échelle est purement indicative. Il est interdit de mesurer sur les plans. Toutes les dimensions sont à vérifier par l'entrepreneur sur le chantier avant le début des travaux. L'entrepreneur est également tenu de signaler sans délai à l'architecte toute anomalie constatée sur les plans. Toute modification apportée à la construction sans le consentement de l'architecte ne saurait engager sa responsabilité. Le contenu de ce document est la propriété exclusive de l'architecte, il ne peut être diffusé ni utilisé sans son autorisation écrite. Tout nouvel indice de modification implique l'annulation du document précédent et son remplacement par le présent document.

B

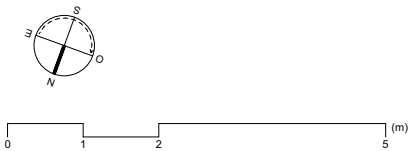
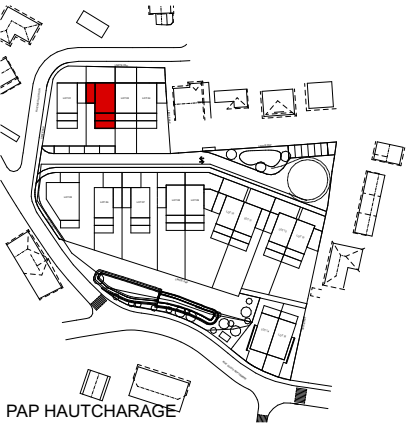
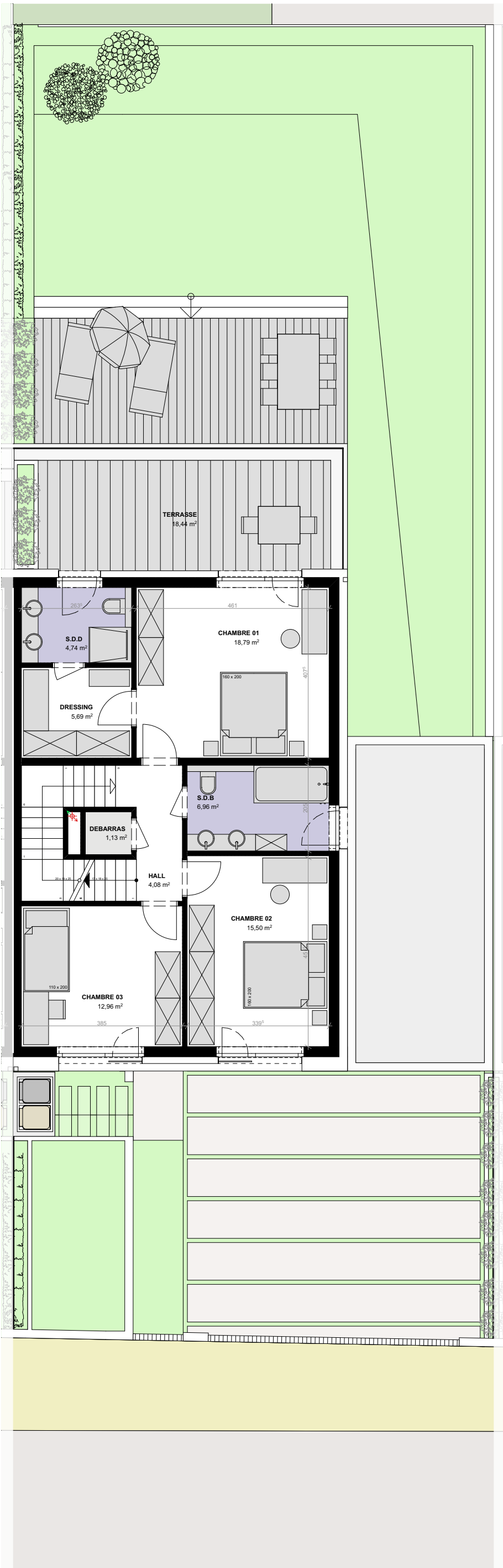

 <div>ACOM</div> <div>ARCHITECTURE & URBANISME</div> <div>1:100</div>	B	11/06/2020	L.C	J.T	Modifications de plans
	A	20/02/2020	M.C	J.T	Création de plans
	INDICE	DATE	DESSIN	CONTROLE	MODIFICATION
	YouBuild Immobilier SA		42, BVD Prince Félix L-1513 Luxembourg		Rue Du X Septembre L-4947 Käerjeng
	MAISONS EN BANDE HAUTCHARAGE			AC17H PAAPS BRO ET01 2	
ETAGE 01 LOT 2					
<div>NOTE IMPORTANTE: La mention de l'échelle est purement indicative. Il est interdit de mesurer sur les plans. Toutes les dimensions sont à vérifier par l'entrepreneur sur le chantier avant le début des travaux. L'entrepreneur est également tenu de signaler sans délai à l'architecte toute anomalie constatée sur les plans. Toute modification apportée à la construction sans le consentement de l'architecte ne saurait engager sa responsabilité. Le contenu de ce document est la propriété exclusive de l'architecte; il ne peut être diffusé ni utilisé sans son autorisation écrite. Tout nouvel indice de modification implique l'annulation du document précédent et son remplacement par le présent document.</div>					

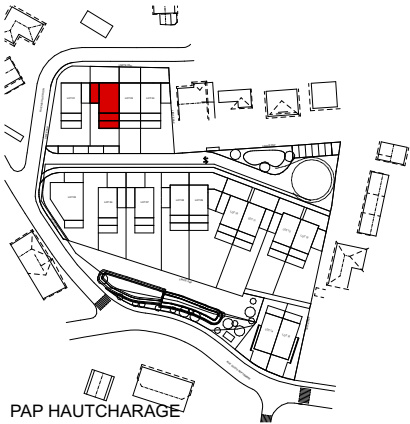
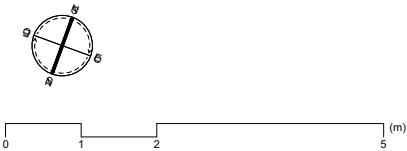
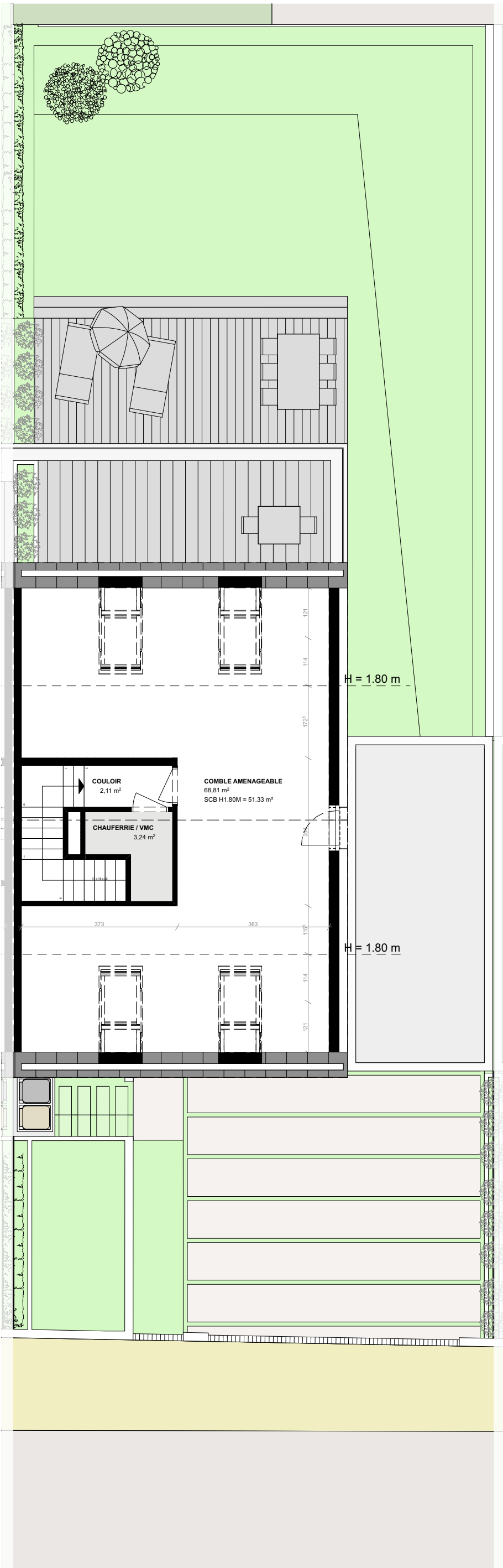

 ACOM ARCHITECTURE & URBANISME 1:100	B	11/06/2020	L.C	J.T	Modifications de plans
	A	20/02/2020	M.C	J.T	Création de plans
	INDICE	DATE	DESSIN	CONTRÔLE	MODIFICATION
	YouBuild Immobilier SA		42, BVD Prince Félix L-1513 Luxembourg		Rue Du X Septembre L-4947 Käerjeng
	MAISONS EN BANDE HAUTCHARAGE				AC17H PAAPS BRO ET02 2
ETAGE 02 COMBLE LOT 2					
					B
NOTE IMPORTANTE: La mention de l'échelle est purement indicative. Il est interdit de mesurer sur les plans. Toutes les dimensions sont à vérifier par l'entrepreneur sur le chantier avant le début des travaux. L'entrepreneur est également tenu de signaler sans délai à l'architecte toute anomalie constatée sur les plans. Toute modification apportée à la construction sans le consentement de l'architecte ne saurait engager sa responsabilité. Le contenu de ce document est la propriété exclusive de l'architecte; il ne peut être diffusé ni utilisé sans son autorisation écrite. Tout nouvel indice de modification implique l'annulation du document précédent et son remplacement par le présent document.					



FAÇADE NORD-OUEST



FAÇADE SUD-EST

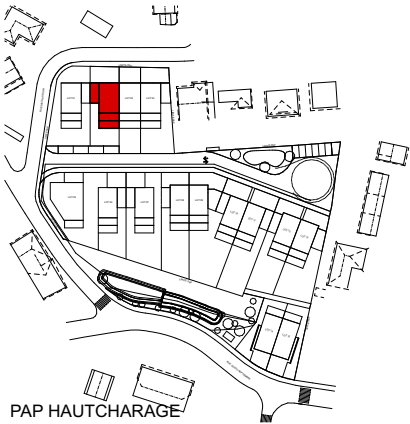

PAP HAUTCHARAGE



 ACOM ARCHITECTURE & URBANISME 1:100	B	11/06/2020	L.C	J.T	Modifications de plans
	A	20/02/2020	M.C	J.T	Création de plans
	INDICE	DATE	DESSIN	CONTROLE	MODIFICATION
	YouBuild Immobilier SA		42, BVD Prince Félix L-1513 Luxembourg		Rue Du X Septembre L-4947 Käerjeng
	MAISONS EN BANDE HAUTCHARAGE		AC17H PAAPS BRO GE01 2		B
FAÇADES NORD-OUEST SUD-EST LOT 2					
<small>NOTE IMPORTANTE: La mention de l'échelle est purement indicative. Il est interdit de mesurer sur les plans. Toutes les dimensions sont à vérifier par l'entrepreneur sur le chantier avant le début des travaux. L'entrepreneur est également tenu de signaler sans délai à l'architecte toute anomalie constatée sur les plans. Toute modification apportée à la construction sans le consentement de l'architecte ne saurait engager sa responsabilité. Le contenu de ce document est la propriété exclusive de l'architecte, il ne peut être diffusé ni utilisé sans son autorisation écrite. Tout nouvel indice de modification implique l'annulation du document précédent et son remplacement par le présent document.</small>					



FAÇADE NORD-OUEST

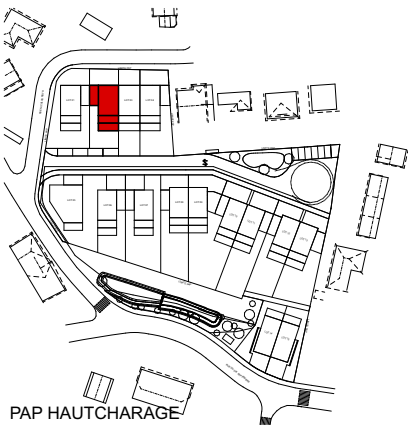



ACOM
ARCHITECTURE & URBANISME
1:100

B	11/06/2020	L.C	J.T	Modifications de plans	
A	20/02/2020	M.C	J.T	Création de plans	
INDICE	DATE	DESSIN	CONTROLE	MODIFICATION	
YouBuild Immobilier SA		42, BVD Prince Félix L-1513 Luxembourg		Rue Du X Septembre L-4947 Käerjeng	
MAISONS EN BANDE HAUTCHARAGE				AC17H PAAPS BRO FASO 2	
FAÇADE NORD-OUEST LOT 2				B	

NOTE IMPORTANTE: La mention de l'échelle est purement indicative. Il est interdit de mesurer sur les plans. Toutes les dimensions sont à vérifier par l'entrepreneur sur le chantier avant le début des travaux. L'entrepreneur est également tenu de signaler sans délai à l'architecte toute anomalie constatée sur les plans. Toute modification apportée à la construction sans le consentement de l'architecte ne saurait engager sa responsabilité. Le contenu de ce document est la propriété exclusive de l'architecte, il ne peut être diffusé ni utilisé sans son autorisation écrite. Tout nouvel indice de modification implique l'annulation du document précédent et son remplacement par le présent document.



COUPE A-A

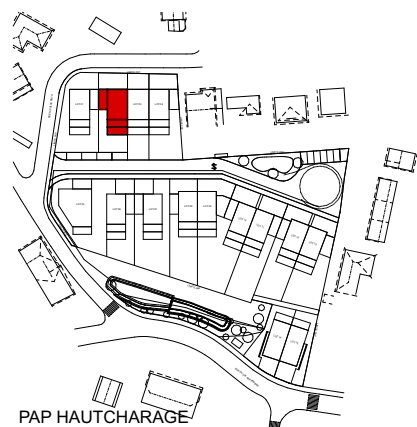

1:100

NOTE IMPORTANTE: La mention de l'échelle est purement indicative. Il est interdit de mesurer sur les plans. Toutes les dimensions sont à vérifier par l'entrepreneur sur le chantier avant le début des travaux. L'entrepreneur est également tenu de signaler sans délai à l'architecte toute anomalie constatée sur les plans. Toute modification apportée à la construction sans le consentement de l'architecte ne saurait engager sa responsabilité. Le contenu de ce document est la propriété exclusive de l'architecte, il ne peut être diffusé ni utilisé sans son autorisation écrite. Tout nouvel indice de modification implique l'annulation du document précédent et son remplacement par le présent document.

B	11/06/2020	L.C	J.T	Modifications de plans		
A	20/02/2020	M.C	J.T	Création de plans		
INDICE		DATE	DESSIN	CONTROLE	MODIFICATION	
YouBuild Immobilier SA		42, BVD Prince Félix L-1513 Luxembourg			Rue Du X Septembre L-4947 Käerjeng	
MAISONS EN BANDE HAUTCHARAGE				AC17H PAAPS BRO COAA 2		B
COUPE AA LOT 2						

H/B = 297 / 420 (0.12m²)

Archicad 21